



Estado de Santa Catarina  
Secretaria de Estado da Saúde  
Sistema Único de Saúde - SUS

**ROTEIRO PARA USO DO SISTEMA INFORMATIZADO  
DA MONITORIZAÇÃO DAS DOENÇAS DIARRÉICAS  
AGUDAS - SIVEP\_DDA.**



**LUIZ HENRIQUE DA SILVEIRA**

Governador do Estado

**EDUARDO PINHO MOREIRA**

Vice-Governador

**CARMEM EMILIA BONFÁ ZANOTTO**

Secretária de Estado da Saúde

**LESTER PEREIRA**

Diretor Geral

**WINSTON LUIZ ZOMKOWSKI**

Superintendente de Vigilância em Saúde

**LUIS ANTÔNIO SILVA**

Diretor de Vigilância Epidemiológica

**ELMA FIOR DA CRUZ**

Gerente de Vigilância De Agravos

**CLÁUDIA MARIA AUGUSTO DA ROSA**

Responsável pelo Setor de DTHA/GEVRA/DIVE/SES



## INTRODUÇÃO

O sistema informatizado da MDDA - SIVEP\_DDA foi criado com o objetivo de facilitar a tabulação dos dados produzidos pela Monitorização. O referido sistema foi elaborado em linguagem oracle, e funciona **ON LINE**, ou seja, precisa de um computador conectado à internet. Para utilização do mesmo, o usuário deverá seguir os seguintes passos:

### 1º PASSO:

acesse o site: [http://www.saude.gov.br/sivep\\_dda](http://www.saude.gov.br/sivep_dda), clicando no ícone do SIVEP\_DDA

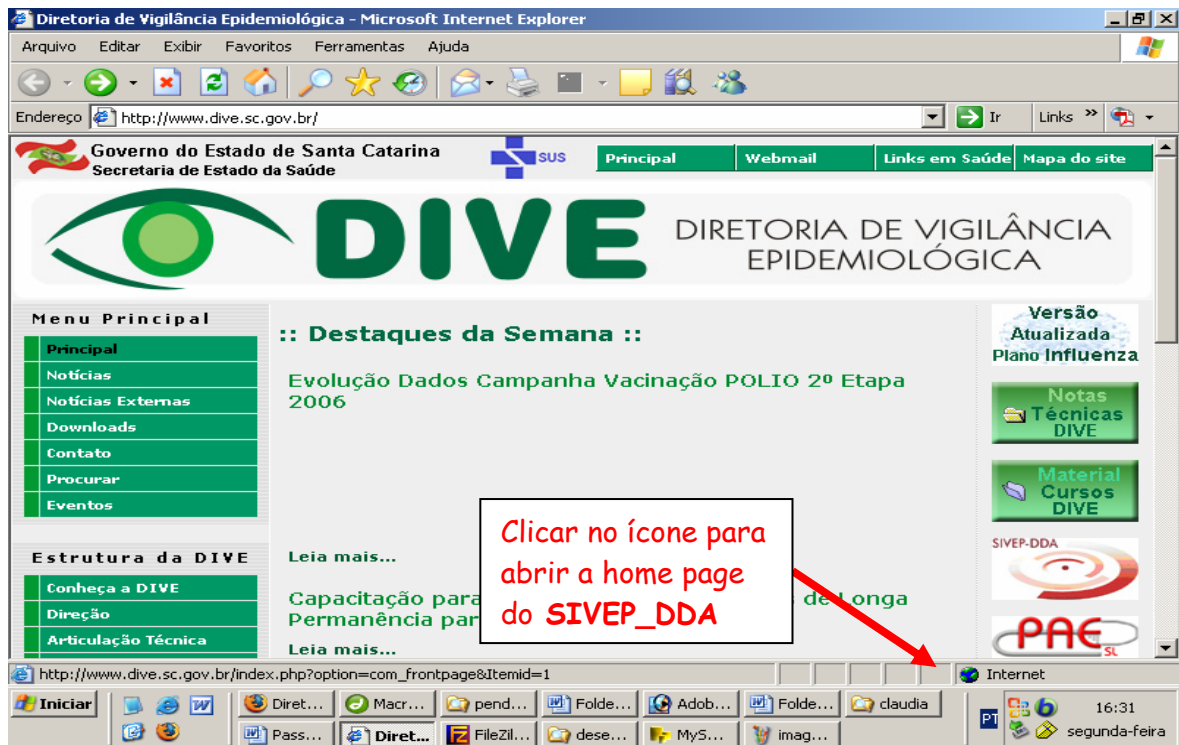

Abrirá a seguinte janela:

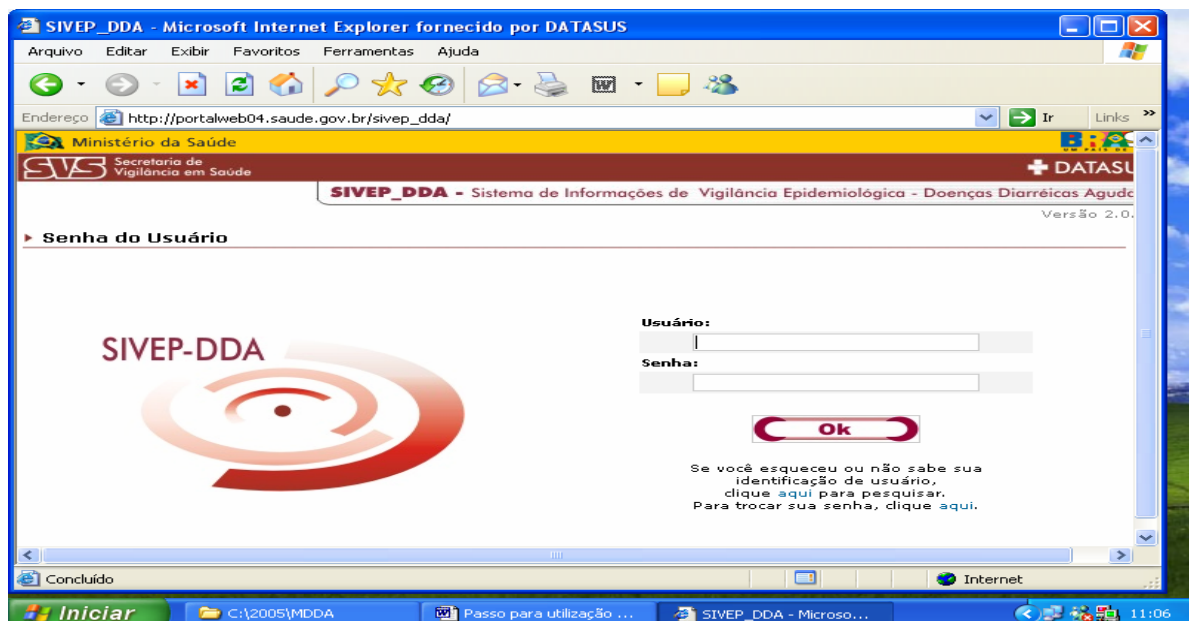

**2º PASSO:**

Coloque o seu cadastro (ficha de cadastro em anexo no final do manual), previamente disponibilizado pelo Setor de DTHA/Gevra da Diretoria de Vigilância Epidemiológica, no campo usuário, conforme exemplo abaixo:

**Fulanodetal@saude.sc.gov.br**

**OBS:** A senha da Gersa será o nº desta + as três primeiras letras, por ex: Gersa Xanxerê - 005XAN.

A senha do município serão as três primeiras letras do mesmo, por ex: SMS Xanxerê - XAN.

Para o primeiro acesso coloque a senha e ele vai pedir para você confirmá-la.

**3º PASSO:**

Para poder alimentar o Sistema, primeiramente precisa informar o número de Unidades de Saúde que atendem diarreia em cada município (usar as informações do Impresso II da MDDA), para isso acesse a opção **informações das U.S.**

- ⇒ Você irá acessar os municípios de sua Gerência de Saúde e cadastrar no seu município, o número de unidade(s) de saúde que **ATENDEM DIARRÉIA**.
- ⇒ Para isso você deve levar o cursor para o campo município, clicando nele e digitar o número de unidades, depois é só clicar em OK.
- ⇒ Caso necessite realizar alguma alteração ou exclusão de registros, é só colocar o nome do município que necessitará de alteração que aparecerá abaixo do OK a informação registrada, para alterar, direcione o cursor para o ano e ele permitirá excluir ou alterar.

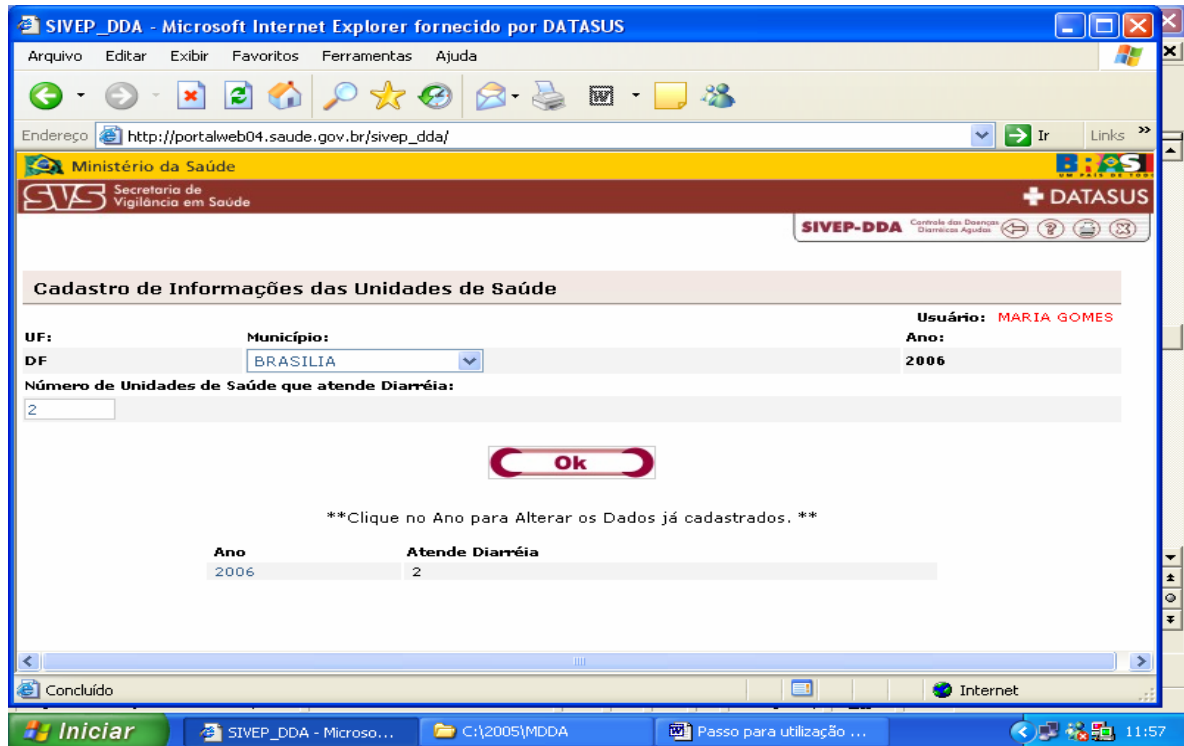

Após a inclusão da(s) Unidade(s) de Saúde que atende(m) diarreia, saia dessa página pela seta de retorno na barra de menu.

#### 4º PASSO:

Acessar a página para alimentação dos dados:

2. Volta para a página do menu principal;
3. Escolhe a opção Monitorização;



3. Abrirá a página de entrada de dados, onde irá solicitar o código da Regional para entrada de dados, de acordo com o cadastramento feito pelo DATASUS. Você deverá clicar na opção **consultar**, que ele irá mostrar o código da GERSA.

## Regional

217 - 12 <sup>a</sup> - RIO DO SUL
222 - 15 <sup>a</sup> - BLUMENAU
220 - 17 <sup>a</sup> - ITAJAI
231 - 18 <sup>a</sup> - SAO JOSE
464 - 19 <sup>a</sup> - LAGUNA
218 - 1 <sup>a</sup> - SAO MIGUEL DO OESTE
227 - 20 <sup>a</sup> - TUBARAO
225 - 21 <sup>a</sup> - CRICIUMA
219 - 22 <sup>a</sup> - ARARANGUA
226 - 23 <sup>a</sup> - JOINVILLE
230 - 24 <sup>a</sup> - JARAGUA DO SUL
224 - 25 <sup>a</sup> - MAFRA
229 - 26 <sup>a</sup> - CANOINHAS
228 - 27 <sup>a</sup> - LAGES
223 - 4 <sup>a</sup> - CHAPECO
214 - 5 <sup>a</sup> - XANXERE
216 - 6 <sup>a</sup> - CONCORDIA
221 - 7 <sup>a</sup> - JOACABA
215 - 9 <sup>a</sup> - VIDEIRA

4. Quando você colocar o código e clicar no campo regional ele automaticamente colocará o nome da regional;
5. No campo código do IBGE não é necessário preencher, basta você passar para o campo município, e digitar o nome do município. Não é necessário usar acento ou ç.
6. Quando for para o campo semana/ano, digite a semana e o ano juntos. Não é necessário colocar a barra, pois o sistema colocará automaticamente.
7. Clique no OK, para acessar a página seguinte.

**Monitorização das Doenças Diarréicas Agudas**

Usuário: Maria Gomes de Almeida

UF: Regional: REGIONAL ÚNICA  
 DF: BRASILIA  
 Município: BRASILIA  
 Semana: 01/2006

Nº de Unidades de Saúde que atende Diarréia:       Nº de Unidades de Saúde com MDDA Implantada:

Nº de Unidades de Saúde que informaram:       %:

**Número de Casos por Faixa Etária**

< 1 ano:	1 - 4 Anos:	5 - 9 Anos:	10 ou + Anos:	Ignorado:	Total:
<input type="text" value="2"/>	<input type="text" value="1"/>	<input type="text" value="1"/>	<input type="text" value="1"/>	<input type="text" value="1"/>	<input type="text" value="6"/>

**Número de Casos por Plano de Tratamento**

Plano A:	Plano B:	Plano C:	Outras Conduas:	Ignorado:	Total:
<input type="text" value="3"/>	<input type="text" value="1"/>	<input type="text" value="1"/>	<input type="text" value="1"/>	<input type="text" value="0"/>	<input type="text" value="6"/>

**Análise da MDDA**

Houve Alteração do Comportamento das Diarréias?

8. Preencher a distribuição dos casos por faixa etária e plano de tratamento.
9. No campo análise, informar **se houve alteração do Comportamento das diarréias?**

10. Se a resposta for não, você vai para a opção **ocorreu surto?**
11. Se a resposta for sim, abrirá campos para você selecionar quais alterações que ocorreram. Você escolhe com o cursor e automaticamente a opção selecionada passará para o campo ao lado.

**Número de Casos por Faixa Etária**

< 1 ano:	1 - 4 Anos:	5 - 9 Anos:	10 ou + Anos:	Ignorado:	Total:
2	1	1	1	1	6

**Número de Casos por Plano de Tratamento**

Plano A:	Plano B:	Plano C:	Outras Conduitas:	Ignorado:	Total:
3	1	1	1	0	6

**Análise da MDDA**

Houve Alteração do Comportamento das Diarréias?

Alteração(ões) Cadastradas:

- Aumento de utilização de Plano C
- Aumento do número de casos
- Concentração de casos em uma área
- Mudança de faixa etária
- Ocorrência de óbito por diarreia

Alteração(ões) Selecionada(s):

Ocorreu Surto?

12. Na opção ocorreu surto? Se afirmativa, abrirá os seguintes campos:  
**Quantos Surtos? Quantos Surtos Investigados? Quantos Surtos com Amostra Coletada?**
13. No campo **observações** - espaço reservado para acrescentar outras informações que julgue importante de ser registrada.

**Importante:**

- Quando não houver casos de diarreia na Semana Epidemiológica, deverá ser informado neste campo.
- Casos e/ou Surtos de Rotavírus devem ser informados neste campo.



SIVEP\_DDA - Microsoft Internet Explorer fornecido por DATASUS

Arquivo Editar Exibir Favoritos Ferramentas Ajuda

Endereço [http://portalweb04.saude.gov.br/sivep\\_dda/](http://portalweb04.saude.gov.br/sivep_dda/)

Alteração(ões) Cadastradas:

- Aumento de utilização de Plano C
- Aumento do número de casos
- Concentração de casos em uma área
- Mudança de faixa etária
- Ocorrência de óbito por diarreia

Alteração(ões) Selecionada(s):

- Aumento de utilização de Plano C

Ocorreu Surto?

Sim

Quantos Surto(s)? 2

Quantos Surto(s) Investigados? 1

Quantos Surto(s) com Amostra Coletada? 1

Obs:

Observa-se um incremento do Plano de Tratamento C, o que indica uma deficiência da assistência.

Ok Excluir

Concluído

Internet

Iniciar C:\2005\MDDA Passo para utiliza... Caixa de entrada... SIVEP\_DDA - Micr... 14:27

Após o preenchimento de toda ficha, clique em OK, então surgirá a seguinte mensagem: **Dados inseridos com sucesso.**

## 5º PASSO: Emissão de relatórios e gráficos

SIVEP\_DDA - Microsoft Internet Explorer fornecido por DATASUS

Arquivo Editar Exibir Favoritos Ferramentas Ajuda

Endereço [http://portalweb04.saude.gov.br/sivep\\_dda/](http://portalweb04.saude.gov.br/sivep_dda/)

Ministério da Saúde

SVS Secretária de Vigilância em Saúde

DATASUS

SIVEP-DDA Controle das Doenças Diarréicas Agudas

Menu Principal

Usuário: MARIA GOMES

SIVEP-DDA

- Cadastro Geral - Informações das U.S.
- Monitorização
- Relatórios

Internet

Iniciar SIVEP\_DDA - Microso... C:\2005\MDDA Passo para utilização ... 12:01



O usuário deverá preencher os campos de acordo com relatório desejado, por regional de saúde, por município ou total do Estado.

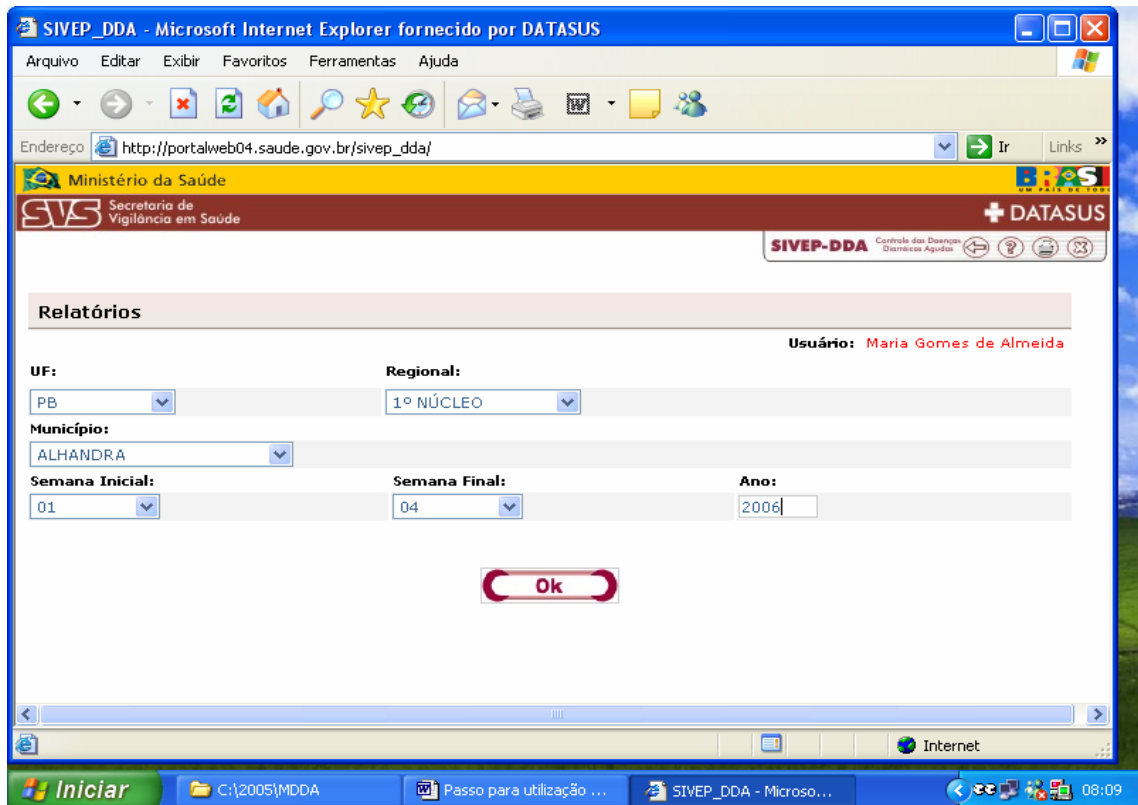

Após o OK, aparecerá a tela com as opções de relatórios e gráficos. A partir daí e só clicar na opção desejada.

Os relatórios poderão ser impressos ou exportados para Excel.

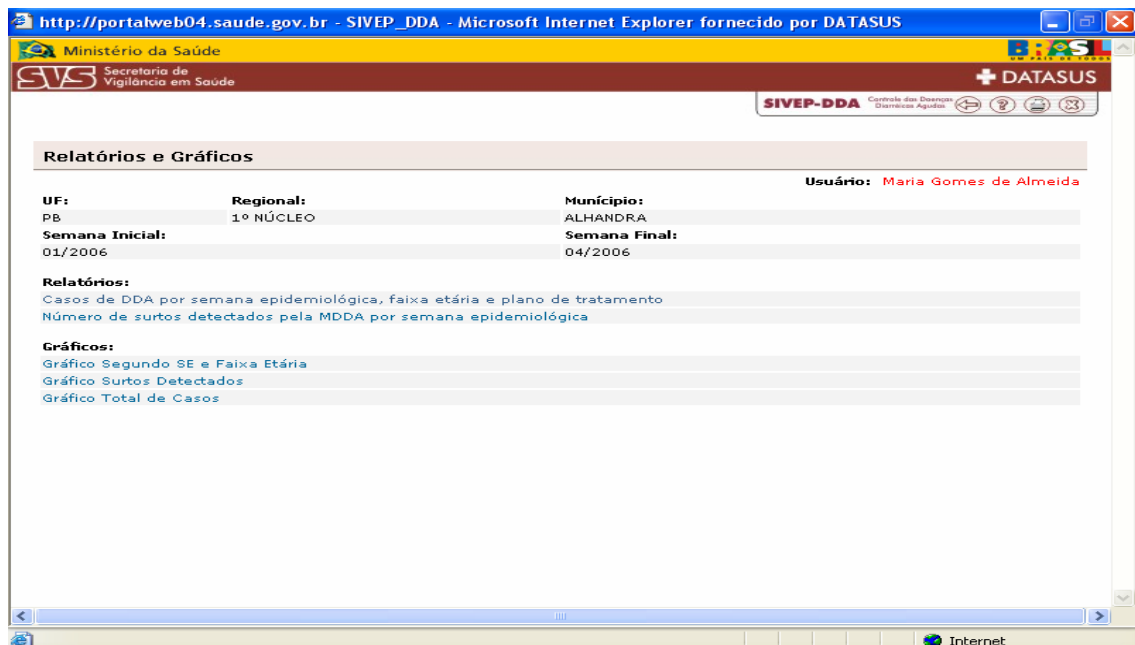

http://portalweb04.saude.gov.br - SIVEP\_DDA - Microsoft Internet Explorer fornecido por DATASUS

Ministério da Saúde  
Secretaria de Vigilância em Saúde

SIVEP-DDA Monitorização das Doenças Diarreicas Agudas

### Casos de Doença Diarreica Aguda por Semana Epidemiológica

#### Segundo Faixa etária, plano de tratamento, ALHANDRA/PB, 2006

Estado: PB  
Regional: 1º NÚCLEO  
Município: ALHANDRA

Semana	Faixa Etária						Plano de Tratamento						Nº de US que informou	Nº de US com MDDA implantada	%
	< 1	1 a 4	5 a 9	10 +	IGN	Total	A	B	C	Outros	IGN	Total			
01/2006	0	0	0	0	0	0	0	0	0	0	0	0	6	6	100,00
02/2006	0	2	0	2	0	4	4	0	0	0	0	4	6	6	100,00
03/2006	0	2	0	2	0	4	4	0	0	0	0	4	6	6	100,00
04/2006	0	1	1	6	0	8	7	0	1	0	0	8	6	6	100,00
<b>Totais:</b>	<b>0</b>	<b>5</b>	<b>1</b>	<b>10</b>	<b>0</b>	<b>16</b>	<b>15</b>	<b>0</b>	<b>1</b>	<b>0</b>	<b>0</b>	<b>16</b>	-	-	-
<b>Graficos:</b>	<b>&lt; 1</b>	<b>1 a 4</b>	<b>5 a 9</b>	<b>10 +</b>	<b>IGN</b>	<b>Total</b>	<b>A</b>	<b>B</b>	<b>C</b>	<b>Outros</b>	<b>IGN</b>	<b>Total</b>	-	-	-

Ano Anterior | Próximo Ano  
Semanas: 1 até 4

[Ajuda para Impressão e Exportação dos Dados .](#)  
[Relatório em Excel](#)  
Fonte: SIVEP/MDDA - Secretaria Municipal de ALHANDRA/PB.  
Emissão: 10/02/2006 08:24 h

Concluído Internet

Instrucional adaptado do modelo elaborado pela Secretaria de Estado da Saúde do Rio Grande do Norte.



